DOSSIER DE PRESSE

Transformation du Campus Bouloie-Temis : de nouveaux espaces de travail au cœur de l'innovation

Inauguration de nouveaux espaces
du Campus Bouloie-Temis : UFR SJEPG et Learning Centre

Samedi 3 février 2024

besançon booster de bonheur

besançon, côté campus nature
BOULOIE TEMIS

La transformation : une réalité !
2021 > 2027

Sommaire

Communiqué de presse 3
Plan et déroulé synthétiques de la déambulation 5
1. UFR SJEPG 6
2. Learning Centre Claude Oytana 7
3. Le projet de transformation globale du campus Bouloie-Temis 9
3.1. Un campus durable et moderne 9
3.2. Chiffres-clés 12
3.3. Calendrier 12

COMMUNIQUE DE PRESSE

Besançon – 3 février 2024

Transformation du Campus Bouloie-Temis : de nouveaux espaces de travail au cœur de l'innovation

Les nouveaux espaces de l'Unité de Formation et de Recherche Sciences Juridiques Économiques Politiques et de Gestion (SJEPG) et l'ouverture du Learning Centre Claude Oytana sont un pas de plus vers un campus durable et innovant. Le campus Bouloie-Temis se positionne comme une réponse concrète aux grandes mutations pédagogiques et scientifiques.

Le 3 février 2024, M. Franck Robine, Préfet de la région Bourgogne-Franche-Comté, Préfet de la Côte-d'Or, Mme Marie-Guite Dufay, Présidente de la Région Bourgogne-Franche-Comté, Mme Christine Bouquin, Présidente du Département du Doubs, Mme Nathalie Albert-Moretti, Rectrice de la région académique Bourgogne-Franche-Comté et de l'académie de Besançon, Chancelière des universités, Mme Anne Vignot, Présidente de Grand Besançon Métropole, Maire de Besançon, Présidente du Syndicat Mixte TEMIS, Mme Macha Woronoff Présidente de l'université de Franche-Comté, Mme Christine Le Noan, Directrice générale du Crous Bourgogne-Franche-Comté, et M. Pascal Vairac, Directeur de SUPMICROTECH-ENSMM, inaugurent les nouveaux espaces de l'UFR SJEPG et le Learning Centre Claude Oytana.

Une nouvelle étape est franchie concrétisant les ambitions premières de la transformation du campus Bouloie-Temis : **placer les lieux d'étude et de vie des étudiants au cœur de l'innovation**. Constamment guidée par la volonté de laisser une empreinte positive dans un écosystème en pleine mutation, la **coopération public-public** qui porte ce projet d'envergure, s'échelonnera jusqu'en 2027. Aux manettes de ce chantier sans précédent, la Région Bourgogne-Franche-Comté, Grand Besançon Métropole, l'État, l'université de Franche-Comté, le Département du Doubs, la Technopole Temis, la ville de Besançon, l'Europe (FEDER), le Crous Bourgogne-Franche-Comté et l'école d'ingénieurs SUPMICROTECH-ENSMM. Pour l'ensemble de ce projet, ils y consacrent près de **80 millions d'euros**.

L'innovation pédagogique est au cœur des nouveaux lieux de travail inaugurés ce samedi 3 février 2024. La rénovation des espaces de l'UFR SJEPG et l'ouverture du Learning Centre Claude Oytana proposent la symbiose parfaite entre **outils performants et dispositifs à la pointe de l'innovation**, au service d'une seule et unique ambition : offrir à l'ensemble des usagers du campus bisontin des conditions de travail et d'étude optimales et d'excellence.

Contacts Presse :

Photographies et contenus additionnels disponibles auprès des services presse

Université de Franche-Comté
Mathilde Dehestru //06 50 80 21 67 / presse@univ-fcomte.fr

Grand Besançon Métropole :
Martine Menigoz // 06 73 79 74 70 / martine.menigoz@grandbesancon.fr

Région Bourgogne-Franche-Comté
Marie Souverbie // 06 74 97 43 18 / marie.souverbie@bourgognefranchecomte.fr
Laure Hubidos // 06 08 37 99 02 / laure.hubidos@bourgognefranchecomte.fr

Préfecture de région Bourgogne-Franche-Comté
Cécile Hermier // 03 80 44 64 05 / cecile.hermier@cote-dor.gouv.fr

PLAN ET DEROULE SYNTHETIQUES DE LA DEAMBULATION

Inaugurations Campus Bouloie-Temis – 03/02/2024

10h30	**Parvis de SJEPG** • Accueil des invités • Mot d'accueil • Présentation des projets de rénovation • Visite du nouvel étage
10h45	**Amhithéâtre Gaudot** • Présentation de l'opération • Visite de l'amphithéâtre • Geste inaugural
11h15 **12h00**	**Learning Centre** • Présentation du projet • Démonstration des équipements du projet • Geste inaugural **Allocutions officielles** **Buffet**

1. UFR SJEPG

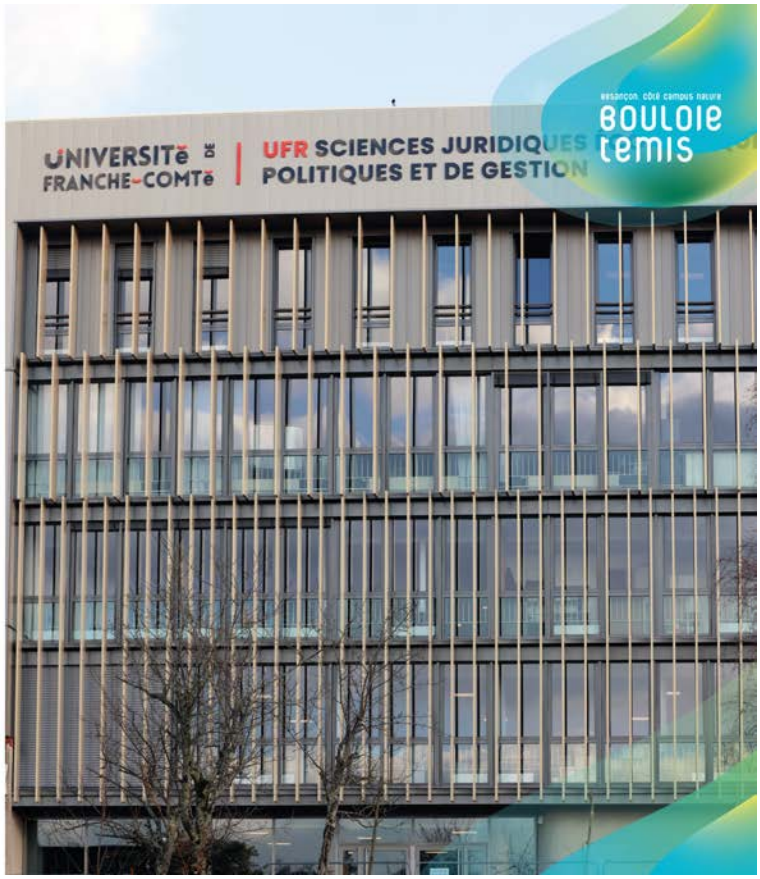

Le bâtiment de l'UFR Sciences Juridiques, Économiques, Politiques et de Gestion bénéficie d'une importante rénovation : l'amphithéâtre Gaudot est complètement réhabilité et le bâtiment central dont l'enveloppe extérieure a été améliorée, est réhaussé d'un étage.

Ce projet de 7,6 M€ TTC, réalisé sous maîtrise d'ouvrage de Grand Besançon Métropole, a permis :

- de construire un étage au bâtiment central qui offre de nouvelles possibilités de cours avec plusieurs salles de travail ainsi que des espaces modulables (salle retransmettant les cours de la salle voisine en cas de sureffectif par exemple)

- de rénover en totalité l'amphithéâtre Gaudot qui est mieux sonorisé et repensé techniquement pour créer un espace de cours lumineux et moderne, optimisé pour les étudiants.

Le futur démantèlement des préfabriqués qui abritaient des salles de cours, ainsi que la préservation des sols alentours vont favoriser la création d'un nouvel espace vert au sein de l'UFR.

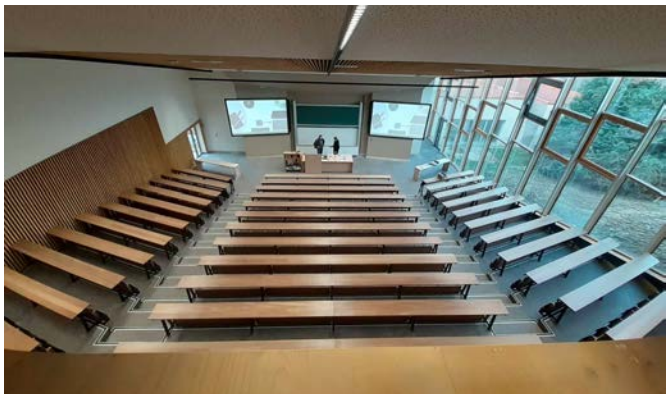

Espaces SJEPG ©uFC

	Montant total : 7,6 M € TTC	
	Cofinanceurs	
	Région BFC	4 154 925 € (66%)
	GBM	1 531 414 € (24%)
	uFC	409 680 € (6%)
	Département du Doubs	247 481 € (4%)

2. LEARNING CENTRE CLAUDE OYTANA

Afin de renforcer les liens entre les étudiants de toutes formations, l'ex Bibliothèque universitaire Claude Oytana devient le Learning Centre, point névralgique du campus, lieu d'accueil, de travail individuel ou groupé et de formation technique et technologique.

Le Learning Centre regroupera un espace de travail majeur -300 places assises, des salles de travail collectives et des box individuels- ainsi qu'un OpenLab de près de 200m² et une salle d'immersion en réalité virtuelle sans oublier un jardin de lecture en extérieur. L'objectif de cette configuration des espaces est de développer le coworking entre étudiants, chercheurs et enseignants.

Un espace novateur : l'OpenLab et sa salle d'immersion

Sur une surface d'environ 200m², il comprend un espace dédié aux ateliers (imprimantes 3D, découpe laser, cricut …), mais également une salle d'immersion en réalité virtuelle.

L'université de Franche-Comté est la première université française à accueillir ce dispositif dans ses locaux.

La communauté universitaire a manifesté son intérêt pour l'OpenLab dans le cadre des cours sur le relief en géologie, la visualisation des molécules, l'apprentissage de la maïeutique, les études de terrain en écologie, la réalisation de maquettes, en électronique, en anatomie, en sciences de la Terre etc. Ce nouvel espace novateur permettra aux étudiants désireux d'approfondir leur formation d'avoir accès à un espace dédié à leurs recherches.

Cet ambitieux projet conduit sous maîtrise d'ouvrage de Grand Besançon Métropole et de l'université de Franche-Comté a nécessité un investissement majeur de 6,5M€ TTC. Il a ouvert ses portes en janvier 2024.

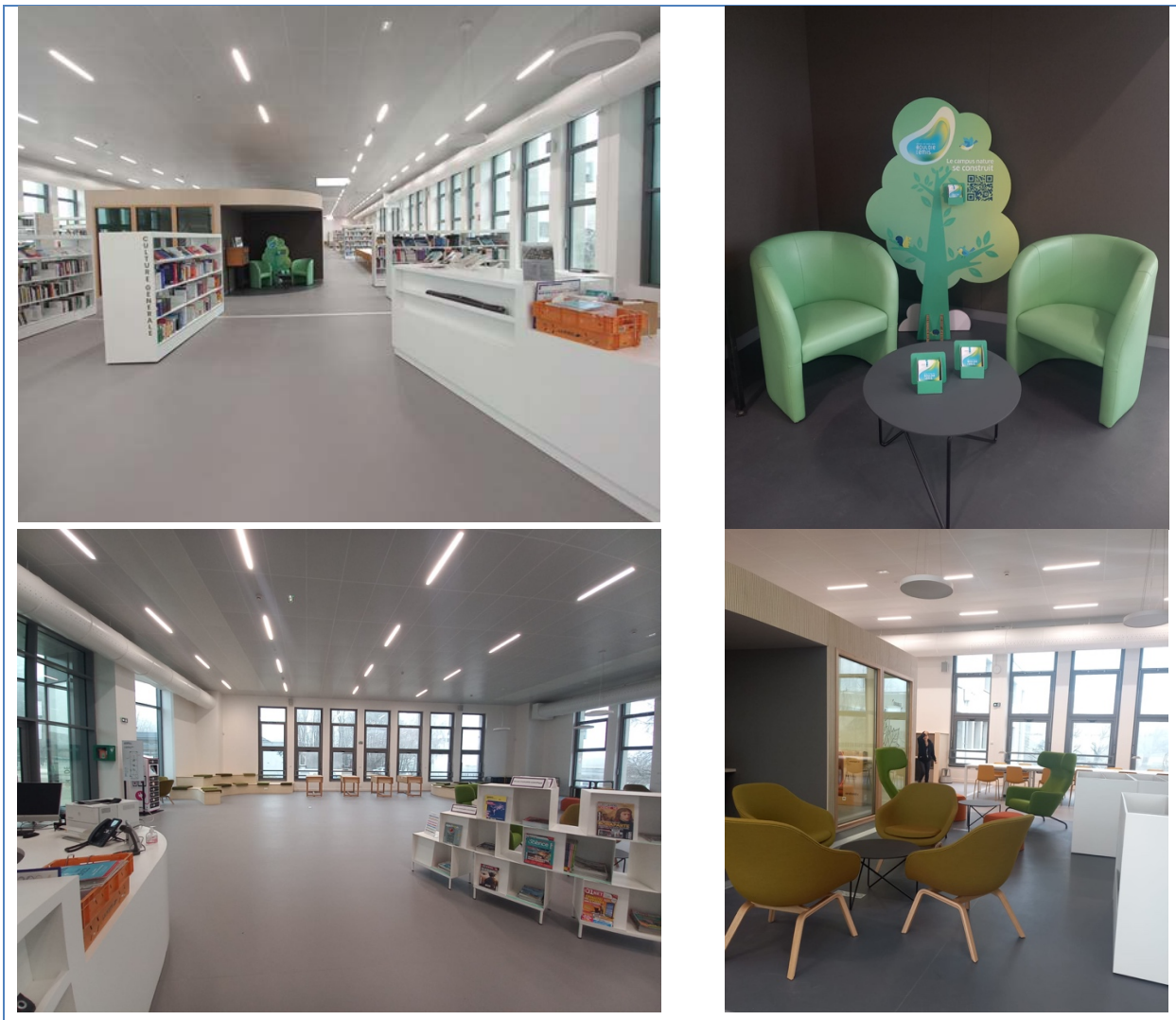

Learning Centre ©uFC

	Montant total : 6,5 M €		
	Cofinanceurs	Tranche 1	Tranche 2
	Région BFC	1 966 433 € (49%)	
	État	1 200 000 € (30%)	1 343 909 € TTC (81% Plan de relance)
	GBM	716 245 € (18%)	
	Département du Doubs	111 954 € (3%)	
	uFC		312 430 € TTC (19%)
	Total	4,8M € TTC	1,7M € TTC

3. LE PROJET DE TRANSFORMATION GLOBALE DU CAMPUS BOULOIE-TEMIS

3.1. UN CAMPUS DURABLE ET MODERNE

Les partenaires publics de la transformation du Campus Bouloie-Temis investissent et œuvrent collectivement pour faire du campus un pôle majeur de l'enseignement supérieur et de la recherche en Bourgogne-Franche-Comté, un espace mettant tout en œuvre pour la réussite des étudiants.

Sur ce campus résolument nature, les modes de déplacement sont repensés pour favoriser une mobilité douce et sereine. Les infrastructures et la signalisation sont adaptées pour connecter le campus à la ville et ses habitants. Les modes de construction durables des btiments favorisent un environnement agréable à vivre, riche en bien-tre et soucieux de préserver les ressources.

Pensé comme un carrefour de rencontres et d'échanges, ce campus propose aux étudiants, aux communautés universitaire et scientifique, aux entreprises et aux habitants de se retrouver dans des espaces aménagés, mais aussi lors des événements sportifs, culturels et artistiques qui animent la vie du campus.

Tous les partenaires publics se mobilisent pour faire de ce campus un campus d'excellence. Ainsi, la Région Bourgogne-Franche-Comté, Grand Besançon Métropole, l'État, l'université de Franche-Comté, le Département du Doubs, la Technopole Temis, la Ville de Besançon, l'Europe (FEDER), le Cnous, le Crous et l'école d'ingénieurs SUPMICROTECH-ENSMM mobilisent près de **80M€ d'ici 2027 pour aménager et transformer le plus grand campus de Franche-Comté qui compte plus de 10 000 étudiants.**

GRAND BESANCON SYNERGIE CAMPUS LA COOPERATION AU COEUR DU PROJET

Ce projet d'envergure n'aurait pas vu le jour sans le dialogue instauré depuis 2018 au sein du « partenariat territorial pour un grand pôle d'enseignement supérieur, de recherche, d'innovations et de projets de développement » entre tous les acteurs de l'écosystème bisontin : **Grand Besançon Synergie Campus**. Ce dernier s'est concrétisé en 2018 par la création d'une coopération public-public. Cette organisation unique en France permet à des partenaires publics de coordonner leurs actions et de mutualiser leurs moyens au service d'un objectif d'intérêt général : la transformation du campus Bouloie-Temis. Cela a permis un travail collectif pour définir et mettre en œuvre un projet territorial, économique, social, culturel, éducatif et urbain. Ces coopérations prouvent ici leur pertinence pour engager à plusieurs, ce que chacun des membres ne pourrait faire seul.

Le projet global de transformation du campus Bouloie-Temis repose sur 6 axes complémentaires qui en définissent l'esprit et les perspectives.

CÔTÉ JARDIN
UN PAYSAGE URBAIN ET NATUREL

Les plantations et les créations d'ambiances variées transforment peu à peu, sur plus de 65 000 m², les espaces extérieurs du campus. Le choix des végétaux se fait en adéquation avec les changements climatiques et s'inspire des essences trouvées dans le massif jurassien.
Ainsi, les aménagements paysagers réalisés préservent et valorisent le patrimoine végétal naturel remarquable du campus. Les prairies, vallons et bosquets existants sont conservés et enrichis.
Poumon vert de l'agglomération bisontine, le campus parc propose de nouveaux sentiers piétons et des points de vue invitant chacun à la promenade.

CÔTÉ OUVERTURE
DES LIEUX CULTURELS ET SPORTIFS GÉNÉRATEURS DE RENCONTRES

Avec ses équipements ouverts à toutes et à tous, le campus Bouloie-Temis devient un véritable lieu de vie et de rencontres. Ses nouveaux équipements sportifs, du terrain de rugby enherbé aux parcours acrobatiques urbains, en passant par les pistes d'athlétisme et finlandaise, mettent l'Area Sport en son cœur. Sa gestion et son animation seront assurées par la Maison Campus Sport, une infrastructure universitaire inédite ! Étudiants, salariés, habitants, retrouvez-vous et entrainez-vous au cœur du campus nature.

Le Jardin des Sciences proposera un nouvel espace de découvertes et d'expériences, avec pas moins de 1 000 m² de serres botaniques présentant des collections qui raviront les curieux de (toute) nature. Pour les amateurs de culture, le campus accueillera des expositions artistiques et des événements ouverts à toute la communauté universitaire comme aux habitants. L'occasion de tous se retrouver !

CÔTÉ PARTAGE
POUR UN QUOTIDIEN STIMULANT ET SOLIDAIRE

En lieu et place des anciens bureaux du Crous, un lieu de vie étudiant est ouvert : le (Li)VE. Complémentaire à la Maison des Étudiants, ce bâtiment, totalement réhabilité, accueille une épicerie solidaire, une ressourcerie, un espace de convivialité, des espaces de travail et des locaux pour les associations.
Afin de stimuler la vie étudiante en dehors des cours, des lieux de rencontres sont créés : place centrale, parvis, terrasses, jardin de lecture… pour rendre toujours plus attrayante et agréable la vie sur le campus.

CÔTÉ PIETON-VELO
POUR UNE MOBILITÉ DOUCE ET PARTAGÉE

Les aménagements du campus favorisent les modes de déplacement doux. Rénové, développé, connecté, le réseau de pistes cyclables gagne en clarté et en confort. Il en va de même pour les cheminements piétonniers, structurés de façon naturelle à travers le nouvel environnement végétal. L'ensemble de ces mobilités douces bénéficie d'une signalétique dédiée. Les flux routiers sont reconfigurés pour en sécuriser et simplifier les accès, principalement aux abords de la route de Gray avec des stationnements hiérarchisés.
Enfin, un partenariat avec Ginko veille à renforcer la fréquence de bus pour desservir au mieux l'ensemble du campus.

CÔTÉ VILLE
VILLE ET CAMPUS NE FONT PLUS QU'UN

Pour renforcer l'intégration du campus dans la ville, plusieurs aménagements sont prévus sur les grands axes de connexion. Dans un premier temps, un travail important est engagé au niveau de la route de Gray afin de connecter l'Institut Supérieur des Beaux-Arts au reste du campus. La continuité et le lien avec la zone d'activités de Temis sont renforcés par une connexion paysagère et des voies de déplacement qui favorisent les interactions entre laboratoires, lieux d'enseignement et lieux de vie.

CÔTÉ INNOVATION
UN CAMPUS TREMPLIN VERS L'AVENIR

Plusieurs bâtiments emblématiques inscrivent le campus dans une dimension écologique et technologique renforcée. Hall d'accueil multifonctionnel, amphithéâtre modulaire, implantation centrale… le nouveau bâtiment de l'Institut Supérieur d'Ingénieurs de Franche-Comté (ISIFC) de l'université de Franche-Comté est une plateforme propice au croisement de la recherche et de l'enseignement.

La bibliothèque universitaire de Sciences et Sports devient quant à elle un Learning Centre avec 300 places assises, un OpenLab, des espaces de travail diversifiés, un hall d'exposition, une salle de réalité virtuelle… Démonstrateur de technologie, le campus accueille également de nouvelles infrastructures numériques.
Cet ancrage dans l'avenir se matérialise aussi par des constructions biosourcées et une réhabilitation thermique des bâtiments de Métrologie, SUPMICROTECH et Droit.
Ce dernier bénéficie ainsi d'une rénovation complète portant également sur l'amphithéâtre Gaudot, la reprise des aménagements internes et le démantèlement des préfabriqués pour retrouver des espaces verts.

3.2. CHIFFRES-CLES

80 M€

DE BUDGET
SUR 2021 - 2027

3.3. CALENDRIER

Calendrier général, et prévisionnel, du programme de transformation du Campus Bouloie-Temis

2021	Lancement des premiers travaux
13 décembre 2021	**Pose de la première pierre**
4e trimestre 2022	Livraison de l'Area Sports (Parkour, Para-Workout, piste athlétisme et piste finlandaise) et de la Maison Campus Sport
9 janvier 2023	**Inauguration du (Li)VE, Lieu de Vie Etudiante**
Avril 2023	Livraison des travaux de rénovation énergétique des bâtiments Descartes, Hugo, Fourier et Lumière de Supmicrotech-ENSMM

Été 2023	• Livraison des travaux de la Place centrale et de l'œuvre artistique (1% artistique) • Livraison des travaux du Vallon de la Bouloie
12 septembre 2023	**Inauguration des travaux de rénovation énergétique SUPMICROTECH-ENSMM, de l'Area Sports, de la Maison Campus Sport, de la Place centrale et de l'œuvre de O. Vadrot (1% artistique)**
Novembre 2023	• Livraison du Jardin des Sciences et des Serres botaniques (ouverture au public rentrée 2024)
1er trimestre 2024	• Livraison des travaux et mise en service du bâtiment SJEPG (Sciences Juridiques, Économiques, Politiques, de Gestion) • Livraison des travaux de réhabilitation et mise en service des bâtiments Métrologie B • Ouverture au public du Learning Centre
3 février 2024	**Inauguration des nouveaux espaces de l'UFR SJEPG et du Learning Centre**
2e trimestre 2024	• Livraison du parking et des terrasses de la route de Gray
3e trimestre 2024	• Livraison des travaux de réhabilitation et mise en service des bâtiments Métrologie A • Ouverture au public du premier bâtiment de l'ISIFC
4e trimestre 2024	• Livraison du bâtiment CHESINUM
2025	• Livraison des travaux du bâtiment Métrologie C • Livraison du Corridor vert
2027	• Livraison du second bâtiment de l'ISIFC

+ d'infos

www.bouloietemis.besancon.fr