



**CC
AS**

Besançon

**CENTRE
COMMUNAL
D'ACTION
SOCIALE**



RÉSIDENCE AUTONOMIE
*La liberté d'un chez soi
en toute sécurité !*



Vivre

EN RÉSIDENCE AUTONOMIE :

Conjuguer indépendance et convivialité



- **Un logement autonome et adapté** : un chez soi avec cuisinette et salle d'eau adaptée.
- **Un environnement sécurisé avec la présence de personnel 24h/24** et la possibilité de souscrire une téléassistance.
- **Des espaces collectifs et conviviaux** (bibliothèque, espace multimédia, salles d'activité).
- **Une offre d'activités nombreuses et variées** au sein de la résidence et à l'extérieur.
- **Un service de restauration à table.**
- **Des actions de prévention de la perte d'autonomie** pour favoriser le maintien de la santé (gymnastique adaptée, conférence).
- **Une vie ouverte sur le quartier**, le restaurant est ouvert aux proches et aux aînés du quartier.
- **Le maintien des liens familiaux et amicaux** : une chambre d'hôte pour accueillir ses proches, un espace pour se retrouver en famille.
- **Du personnel formé et compétent à l'écoute des résidents.**
- **La prise en compte du bien-être quotidien de chacun** par une équipe d'aides-soignants.
- **Le maintien du lien avec les soignants habituels** (résidence non-médicalisée).

Tous nos établissements sont éligibles à l'aide sociale et ouvrent droit à l'Allocation Personnalisée de Logement (APL).

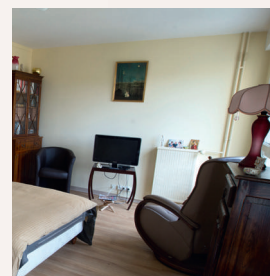



SERVICES À LA CARTE :

Agréments et varier les plaisirs pour améliorer le confort de vie



- **Un accueil personnalisé, sans frais** (gestion de l'ensemble du séjour, de l'état des lieux au contrat de séjour).
- **Le choix de fréquenter la salle de restauration et les salles de convivialité.** Les activités ne sont pas obligatoires.
- **Un restaurant ouvert** les midis du lundi au samedi **et un service de portage de repas** pour les soirs, dimanches et jours fériés (à la demande et non obligatoire).
- **Un libre accès à une buanderie** (équipée de lave-linge et de sèche-linge).
- **La possibilité de confier son linge** à un prestataire conventionné avec un supplément (2 lavages de linge plat par mois compris dans le loyer).
- **Un accès aux moyens de communication :** chaque appartement est équipé d'une prise téléphonique pour pouvoir disposer d'un abonnement téléphone / internet (l'accès Wifi est en cours de déploiement).
- **Un point d'accès multimédia** (2 ordinateurs et internet) en libre accès.
- **Un accès à un dispositif d'assistance et de sécurité à chaque instant**, soit gratuit par le téléphone interne, soit par abonnement à un service de téléassistance.

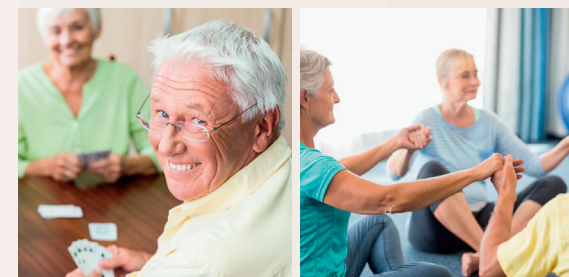

DES
QUARTIERS,
*des lieux
de vie*

LES CÈDRES (Montrapon)
80 logements dont 10 T2

Le petit +

*3 logements temporaires pour
un séjour de moins de 6 mois.*

LES HORTENSIAS (Planoise)
60 logements T1 bis

Le petit +

*22 appartements loués à des jeunes,
étudiants et travailleurs pour des
échanges intergénérationnels.*

LES LILAS (Palente)
70 logements dont 10 T2

Le petit +

*La vie de quartier, le marché de
la place des Tilleuls.*

LE MARULAZ (Battant)
84 logements dont 7 T2

Le petit +

*1 chambre d'hôte pour accueillir
ses proches (ouverte à tous
les résidents) - 1 colocation
d'étudiants pour des échanges
intergénérationnels*

**Tarifs hébergement,
repas et services
factultatifs**

→ Vous reporter à la grille
tarifaire annexe



DÉMARCHES POUR ENTRER EN RÉSIDENCE AUTONOMIE

1

Avoir plus de
60 ans et être
autonome

2

Visite d'une
résidence et
rencontre du chef
d'établissement

3

Dépôt du dossier
de demande

4

Décision de la
commission
d'admission

HORAIRES

Accueils-secrétariats
9 h - 12 h • 14 h - 18 h
du lundi au samedi

*Au cœur des quartiers, à proximité
des commerces, des transports
et des espaces publics*

LES CÈDRES (Montrapon)

2 rue Kepler 25000 Besançon

03 81 54 31 00

residenceautonomie.cedres@besancon.fr

BUS **L3** Arrêt AFPA et IUT - **9** Arrêt INTERMARCHÉ

LES LILAS (Palente)

7 rue des Lilas 25000 Besançon

03 81 65 45 00

residenceautonomie.lilas@besancon.fr

TRAM **T1** Arrêt LILAS - BUS **L6** Arrêt CORVÉE

LES HORTENSIAS (Planoise)

15 av. de Bourgogne 25000 Besançon

03 81 61 48 00

residenceautonomie.hortensias@besancon.fr

TRAM **T1 T2** Arrêt ALLENDE et ÉPOISSES

LE MARULAZ (Battant)

20 rue de Vignier 25000 Besançon

03 81 65 29 00

residenceautonomie.marulaz@besancon.fr

TRAM **T1 T2** Arrêt BATTANT

BUS **L4 L6 9 10** Arrêt JANVIER

TARIFS JOURNALIERS « HÉBERGEMENT » EN RÉSIDENCE AUTONOMIE

AU 1^{ER} AOÛT 2023

MOINS DE 60 ANS		
TARIF HÉBERGEMENT		25,18 €
PLUS DE 60 ANS		
TARIF HÉBERGEMENT	F1	18,91 €
	F1 bis	23,79 €
	F2 personne seule	27,58 €
	F2 couple	30,85 €
TARIF DÉPENDANCE	GIR. 1 et 2	12,14 €
	GIR. 3 et 4	7,72 €
	GIR. 5 et 6	néant

TARIFS JOURNALIERS « RESTAURATION » EN RÉSIDENCE AUTONOMIE

TARIFS AU 1^{er} JANVIER 2024

TRANCHE	BARÈME		TARIFS 2024
	PERSONNE SEULE		
	MINIMUM	MAXIMUM	
1	0	961,07	6,22 €
2	961,08	1058,99	7,16 €
3	1059	1164,99	8,02 €
4	1165	1325,99	8,85 €
5	1326	1483,99	9,25 €
6	1484	1801,99	10,54 €
7	1802	2119,99	10,87 €
8	2120	-	11,46 €